Bimensuel gratuit 111 / 483

Les Toiles du Nord

PROGRAMME CINÉMA

Nos programmes sont disponibles sur le site ALLOCINE

CINÉMA Le Lumière — Lumière

6, RUE DU PIC DU MIDI
L'UNION
Salle classée Art et Essai
Ciné-ma différence

votre programme sur le NET :
http://www.facebook.com/cinemalelumiere
www.mairie-lunion.fr
☎ 05 62 89 97 56

CASTELMAUROU LE MELIES 35 ANS DE CINEMA — Méliès

ASSOCIATION LOISIRS DE CASTELMAUROU
CASTELMAUROU

Votre programme sur le NET :
http://www.facebook.com/lemeliescastelmaurou
www.lemelies-castelmaurou.fr
☎ 09 50 35 98 80
Salle classée Art et Essai

"LE VENTURA" — Ventura

FOYER RURAL de ST GENIES BELLEVUE
ST-GENIES BELLEVUE

votre programme sur le NET :
www.facebook.com/Cinéma-Le-Ventura
☎ 05 62 89 50 05
Salle classée Art et Essai

Tête d'Affiche — 18 Décembre 2019 > 7 Janvier 2020

Semaine du 18 au 24 Déc.

Semaine du 25 au 31Déc.

Semaine du 1er au 7 Janv.

Les Toiles du Nord vous souhaitent de belles fêtes

Programmation avec le soutien de :

TARIF NORMAL	MOINS DE 14 ANS	MERCREDI TARIF RÉDUIT
6 €	4 €	5 €

Votre programme sur :

Rappel : La **Carte d'abonnement** des cinémas «Méliès, Lumière et Ventura», donne droit au **Tarif réduit** en vigueur dans les salles des **Toiles du Nord**, sur présentation au guichet.

Générique

du 18 au 24 Décembre 2019

SEMAINE 1		Mercredi 18	Jeudi 19	Vendredi 20	Samedi 21	Dimanche 22	Lundi 23	Mardi 24
STAR WARS : L'Ascension de Skywalker SORTIE MONDIALE	10h	Mélies AD						
	10h30				Lumière SME			
	14h30		Mélies AD					
	15h			Mélies AD	Mélies AD	Mélies AD	Ventura	Ventura
	16h	Lumière SME						
	18h		Mélies AD		Ventura	Lumière SME	Mélies AD	
	18h30	Lumière SME		Lumière SME				
	21h	Mélies AD	Lumière SME	Ventura	Mélies AD	Ventura	Lumière SME	
LA REINE DES NEIGES II A partir de 3 ans	17h30	Mélies AD						
TOUTE RESSEMBLANCE	15h		Lumière SME			Lumière SME		
	18h			Ventura	Mélies AD			
	21h		Mélies AD	Lumière SME	Ventura			
LES ÉBLOUIS	18h			Mélies AD	Lumière SME			
	21h						Ventura	
À COUTEAUX TIRÉS	15h			Lumière SME				
	18h					Ventura		
	21h		Ventura	Mélies AD	Lumière SME		Mélies AD	
FAHIM	15h						Mélies AD	
FURIE Interdit - 16 ans	21h	Lumière						

Générique du 25 au 31 Décembre 2019

Tous les films sont présentés en Version Française et 2D, sauf indication contraire dans le tableau.

A chaque cinéma sa couleur :

- Cinéma LE LUMIÈRE à L'UNION
- Cinéma LE MÉLIÈS à CASTELMAUROU
- Cinéma LE VENTURA à ST GENIÈS-BELLEVUE

Programme sous réserve de modifications de dernière minute.

SEMAINE 2

		Mercredi 25	Jeudi 26	Vendredi 27	Samedi 28	Dimanche 29	Lundi 30	Mardi 31
STAR WARS : L'Ascension de Skywalker	15h		Lumière SME	Lumière SME	Méliès AD	Méliès AD	Ventura	
	18h		Ventura	Méliès AD	Ventura	Lumière SME	Méliès AD	
	21h		Méliès AD	Ventura	Lumière SME	Ventura	Lumière SME	
LE CRISTAL MAGIQUE A partir de 3 ans	15h				Lumière			
	18h	Ventura	Méliès	Ventura				
GLORIA MUNDI	21h		Ventura	Lumière SME	Méliès AD		Ventura	
JOYEUSE RETRAITE !	15h					Lumière SME		
	18h	JOYEUX			Lumière SME	Ventura		
	21h	NOËL	Lumière SME	Méliès AD	Ventura		Méliès AD	
HORS NORME	19h			Lumière				
LA REINE DES NEIGES II A partir de 3 ans	16h				Ventura			
ZÉBULON, LE DRAGON A partir de 3 ans	16h30					Le Ciné des Pitchounets Ventura		

Venez terminer Noël AU VENTURA, avec le film d'animation **LE CRISTAL MAGIQUE**

4 € TARIF UNIQUE

Mercredi 25 Décembre à 18h00

INFOS

Les Toiles du Nord

CINÉMA Le Lumière

➜ LE LUMIÈRE met en place des séances avec **sous titrage pour malentendants**, en plus de la boucle magnétique toujours active. Les séances seront indiquées : SME sur le programme "**Sourds et Malentendants**".

CASTELMAUROU LE MÉLIÈS 35 ANS DE CINÉMA

➜ LE MÉLIÈS est maintenant équipé du système **FIDELIO pour Malentendants et Malvoyants**. Les premières projections se feront **à partir du 4 Décembre**.

Le système consiste en un petit récepteur portatif muni d'écouteurs conçu pour fournir, aux personnes **aveugles ou malvoyantes**, une description audio de ce qui se passe à l'écran entre les scènes de dialogue. Il peut, par exemple, décrire les vêtements portés par les acteurs, l'action qui se déroule, les expressions faciales ou tout autre élément jugé important pour l'intrigue.

Pour consulter la liste de films et l'horaire de représentation au Méliès, reportez-vous à nos pages GENERIQUE où le Logo AD y sera apposé pour chaque séances disponibles.

Ce système permet d'être utilisé à chaque séance si le film a été prévu en vidéo-description mais **sans modifier quoi que ce soit au visionnement du film pour les spectateurs.**

Générique

du 1er au 7 Janvier 2020

SEMAINE 3		Mercredi 1er	Jeudi 2	Vendredi 3	Samedi 4	Dimanche 5	Lundi 6	Mardi 7
CHANSON DOUCE	18h					Lumière SME		
	21h		Mélies AD	Lumière SME	Ventura			Ventura
SEULES LES BÊTES	18h30			Lumière SME				
	21h		Lumière SME	Mélies AD			Ventura	Lumière SME
DOCTEUR ?	15h					Lumière SME		
	16h		Lumière SME					
	18h			Mélies AD	Lumière SME	Ventura		
	21h	BONNE		Ventura	Mélies AD			Mélies AD
PROXIMA	15h	ANNÉE			Lumière SME VO			
	21h					Ventura VO	Mélies AD VO	
BROOKLYN AFFAIRS	15h	2020				Mélies AD		
	18h				Ventura			
	21h		Ventura		Lumière SME			
PAT ET MAT EN HIVER A partir de 3 ans	15h		RÉ-CRÉATION CINÉ Mélies					
JACOB ET LES CHIENS QUI PARLENT A partir de 6 ans	18h		RÉ-CRÉATION CINÉ Mélies					

FILMS EN REPRISE

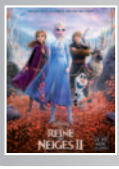

LA REINE DES NEIGES

AD
Audio-Description

FAHIM

SME AD
Audio-Description

HORS NORMES

SOIRÉE-DÉBAT avec la projection du DOCUMENTAIRE

THANATOS, L'ULTIME PASSAGE

en présence du réalisateur Pierre Barnerias

- Au Mélies, le Mardi 21 Janvier à 21h.
- Au Lumière, le Mercredi 22 Janvier à 20h30.

Les Toiles du Nord

LES TOILES DU NORD

vous proposent

EN SORTIE MONDIALE

SME

AD Audio-Description

PLUS DE 30 SÉANCES
du 18 au 31 Décembre 2019 !

STAR WARS L'ASCENSION DE SKYWALKER

2D et 3D

➤ La conclusion de la saga Skywalker. De nouvelles légendes vont naître dans cette bataille épique pour la liberté.

Réalisé par : J.J. Abrams
Avec : Daisy Ridley, Adam Driver, Oscar Isaac…
Film américain
Genre : **Science-Fiction, aventure**
Durée : **2h22**

Réalisé par : Michel Denisot
Avec : Franck Dubosc, Jérôme Commandeur...
Film français
Genre : **Comédie / 1h55**

TOUTE RESSEMBLANCE

SME AD Audio-Description

SUJET

➤ Depuis son arrivée fracassante à la tête du 20 Heures, Cédric Saint Guérande, dit «CSG» est LE présentateur préféré des français. Ses audiences insolentes attisent les jalousies même au sein de La Grande Chaîne dont il est la star incontestée. Sa soif de pouvoir est sans limites, ce qui déplait au nouveau président de la chaîne. La guerre est déclarée entre les deux hommes pour le plus grand plaisir de CSG. Jeux de pouvoir, réseautage, manipulations et coups bas : la lutte sera sans merci, et l'issue forcément spectaculaire.
Bienvenue dans les jeux du cirque médiatique !

Réalisé par : Rian Johnson
Avec : Daniel Craig, Chris Evans...
Film américain
Genre : **Policier, Comédie, Drome**
Durée : **2h11**

À COUTEAUX TIRÉS

SME AD Audio-Description

SUJET

➤ Célèbre auteur de polars, Harlan Thrombey est retrouvé mort dans sa somptueuse propriété, le soir de ses 85 ans. L'esprit affûté et la mine débonnaire, le détective Benoit Blanc est alors engagé par un commanditaire anonyme afin d'élucider l'affaire. Mais entre la famille d'Harlan qui s'entre-déchire et son personnel qui lui reste dévoué, Blanc plonge dans les méandres d'une enquête mouvementée, mêlant mensonges et fausses pistes, où les rebondissements s'enchaînent à un rythme effréné jusqu'à la toute dernière minute.

Réalisé par : Sarah Suco
Avec : Camille Cottin, Jean-Pierre Darroussin, Eric Caravaca...
Film français
Genre : **Drame**
Durée : **1h39**

LES ÉBLOUIS

SME AD Audio-Description

SUJET

➤ Camille, 12 ans, passionnée de cirque, est l'aînée d'une famille nombreuse. Un jour, ses parents intègrent une communauté religieuse basée sur le partage et la solidarité dans laquelle ils s'investissent pleinement. La jeune fille doit accepter un mode de vie qui remet en question ses envies et ses propres tourments.
Peu à peu, l'embrigadement devient sectaire. Camille va devoir se battre pour affirmer sa liberté et sauver ses frères et sœurs.

LE CRISTAL MAGIQUE

SUJET

A partir de 3 ans

➤ Il existe un cristal magique, qui a le pouvoir de faire revenir l'eau dans la forêt. Mais il a été volé par Bantour, le roi des ours.
Seul un héros courageux pourra le rapporter et éviter la sécheresse. Amy la petite hérissonne et son ami Tom l'écureuil décident alors de partir à l'aventure pour sauver la nature ! Ce sont parfois les plus petits qui sont les plus courageux.

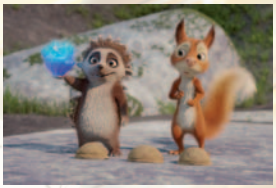

Réalisé par : Nina Wels, Regina Welker
Avec : Audrey D'Hulstère, Arthur Dubois, Nathalie Stas...
Film allemand, belge
Genre : **Animation / 1h21**

GLORIA MUNDI

SME

AD
Audio-Description

SUJET

➤ Daniel sort de prison où il était incarcéré depuis de longues années et retourne à Marseille. Sylvie, son ex-femme, l'a prévenu qu'il était grand-père : leur fille Mathilda vient de donner naissance à une petite Gloria. Le temps a passé, chacun a fait ou refait sa vie…
En venant à la rencontre du bébé, Daniel découvre une famille recomposée qui lutte par tous les moyens pour rester debout. Quand un coup du sort fait voler en éclat ce fragile équilibre, Daniel, qui n'a plus rien à perdre, va tout tenter pour les aider.

Réalisé par : Robert Guédiguian
Avec : Ariane Ascaride, Jean-Pierre Darroussin, Gérard Meylan...
Film français
Genre : **Drome**
Durée : **1h47**

JOYEUSE RETRAITE !

SME

AD
Audio-Description

SUJET

➤ L'heure de la retraite est enfin arrivée pour Philippe et Marilou ! Ils s'apprêtent à réaliser leur rêve : partir vivre sous le soleil du Portugal. Au revoir le travail, au revoir la famille, au revoir les emmerdes ! Ils pensaient enfin être tranquilles… mais leur famille a d'autres projets pour eux !

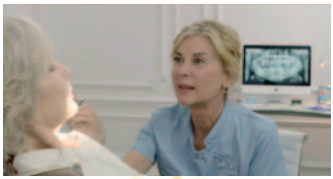

Réalisé par : Fabrice Bracq
Avec : Thierry Lhermitte, Michèle Laroque, Nicole Ferroni...
Film français
Genre : **Comédie**
Durée : **1h37**

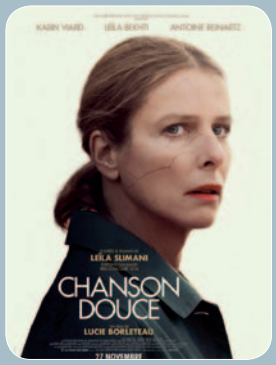

CHANSON DOUCE

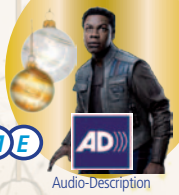

SME AD Audio-Description

SUJET

➤ Paul et Myriam ont deux enfants en bas âge. Ils engagent Louise, une nounou expérimentée, pour que Myriam puisse reprendre le travail. Louise se montre dévouée, consciencieuse, volontaire, au point que sa présence occupe une place centrale dans la famille. Mais très vite les réactions de Louise deviennent inquiétantes.

Réalisé par : Lucie Borleteau
Avec : Karin Viard, Leïla Bekhti...
Film français
Genre :
Drame, judiciaire
Durée : **1h40**

Avertissement :
des scènes, des propos ou des images peuvent heurter la sensibilité des spectateurs

SEULES LES BÊTES

SME AD Audio-Description

SUJET

➤ Une femme disparaît. Le lendemain d'une tempête de neige, sa voiture est retrouvée sur une route qui monte vers le plateau où subsistent quelques fermes isolées. Alors que les gendarmes n'ont aucune piste, cinq personnes se savent liées à cette disparition. Chacune a son secret, mais personne ne se doute que cette histoire a commencé loin de cette montagne balayée par les vents d'hiver, sur un autre continent où le soleil brûle, et où la pauvreté n'empêche pas le désir de dicter sa loi.

Réalisé par : Dominik Moll
Avec : Denis Ménochet, Laure Calamy, Damien Bonnard...
Film français, allemand
Genre : **Thriller, Drame**
Durée : **1h57**

DOCTEUR ?

SME AD Audio-Description

SUJET

➤ C'est le soir de Noël. Les parisiens les plus chanceux se préparent à déballer leurs cadeaux en famille. D'autres regardent la télévision seuls chez eux. D'autres encore, comme Serge, travaillent. Serge est le seul SOS-Médecin de garde ce soir-là. Ses collègues se sont tous défilés. De toute façon il n'a plus son mot à dire car il a pris trop de libertés avec l'exercice de la médecine, et la radiation lui pend au nez. Les visites s'enchaînent et Serge essaye de suivre le rythme, de mauvaise grâce, quand tombe l'adresse de sa prochaine consultation. C'est celle de Rose, une relation de famille, qui l'appelle à l'aide. Il arrive sur les lieux en même temps qu'un livreur Uber Eats, Malek, lui aussi de service ce soir-là...

Réalisé par : Tristan Séguéla
Avec : Michel Blanc, Hakim Jemili, Solène Rigot...
Film français
Genre : **Comédie**
Durée : **1h28**

Réalisé par : Alice Winocour
Avec : Eva Green, Zélie Boulant-Lemesle, Matt Dillon...
Film français, allemand
Genre : **Drame, Action**
Durée : **1h46**

PROXIMA

Film en VO

SME

AD Audio-Description

SUJET

➤ Sarah est une astronaute française qui s'apprête à quitter la terre pour une mission d'un an, Proxima. Alors qu'elle suit l'entraînement rigoureux imposé aux astronautes, seule femme au milieu d'hommes, elle se prépare surtout à la séparation avec sa fille de 8 ans.

Réalisé par : Edward Norton
Avec : Edward Norton, Gugu Mbatha-Raw, Alec Baldwin...
Film américain
Genre : **Policier, Drame**
Durée : **2h25**

BROOKLYN AFFAIRS

SME

AD Audio-Description

SUJET

➤ New York dans les années 1950. Lionel Essrog, détective privé souffrant du syndrome de Gilles de la Tourette, enquête sur le meurtre de son mentor et unique ami Frank Minna. Grâce aux rares indices en sa possession et à son esprit obsessionnel, il découvre des secrets dont la révélation pourrait avoir des conséquences sur la ville de New York… Des clubs de jazz de Harlem aux taudis de Brooklyn, jusqu'aux quartiers chics de Manhattan, Lionel devra affronter l'homme le plus redoutable de la ville pour sauver l'honneur de son ami disparu. Et peut-être aussi la femme qui lui assurera son salut…

Réalisé par : Olivier Abbou
Avec : Adama Niane, Stéphane Vaillard, Paul Harmy...
Film français
Genre : **Thriller, Epouvante**
Durée : **1h38**

FURIE

Coup de Projecteur

Interdit - 16 ans

AU LUMIERE
Mercredi 18 Décembre à 21h

SUJET

➤ Inspiré de faits réels. Le temps des vacances d'été, Chloé et Paul Diallo prêtent leur maison à la nounou de leur fils. À son retour de voyage, la famille Diallo trouve porte close : les serrures ont été changées et les occupants déclarent être chez eux. Pour Paul, c'est le début d'un combat qui va faire vaciller son couple, ses valeurs, son humanité.

ZÉBULON, LE DRAGON

LE CINÉ DES P'TCHOUNETS

AU VENTURA
Dim. 29 Décembre à 16h30

SUJET **A partir de 3 ans**

➤ Trois courts-métrages :
- **CYCLE** : Un grand-père aide sa petite fille à faire du vélo.
- **CŒUR FONDANT** : Dans son petit sac, Anna porte un "cœur fondant" mais pour le partager avec son ami, elle doit traverser une forêt hantée...
- **ZÉBULON LE DRAGON** : Zébulon est un jeune dragon aussi attachant que maladroit qui aspire à devenir le meilleur élève de son école. Pour y arriver, il devra montrer une grande ténacité et traverser beaucoup d'épreuves, comme réussir à capturer une princesse...

Réalisé par :
Max Lang, Daniel Snaddon
Film britannique
Genre : **Animation**
Durée : **0h40**

CINÉ LE MELIES CASTELMAUROU RÉ-CRÉATION

LE MELIES CASTELMAUROU 35 ANS DE CINEMA 2018 GRAND FORMAT

4 € par FILM GOÛTER COMPRIS — **GOÛTER POUR TOUS**

PAT ET MAT EN HIVER

CINÉ LE MELIES CASTELMAUROU RÉ-CRÉATION
Jeudi 2 Janvier à 15h

SUJET **A partir de 3 ans**

➤ Programme de courts métrages dont les héros sont Pat et Mat.

Animation/Famille
Tchèque
0h40

JACOB ET LES CHIENS QUI PARLENT

CINÉ LE MELIES CASTELMAUROU RÉ-CRÉATION
Jeudi 2 Janvier à 18h

SUJET **A partir de 6 ans**

➤ Quand son père doit s'absenter pour son travail, Jacob est, à son grand regret, obligé de passer une semaine chez son oncle Ange et sa cousine Mimi qui vivent en périphérie de Riga, à Maskachka, un quartier populaire presque rural. Le séjour tant redouté va prendre une tournure inattendue quand, avec l'aide de drôles de chiens qui parlent, Jacob et Mimi vont tenter de sauver le vieux quartier d'un colossal et destructeur projet immobilier.
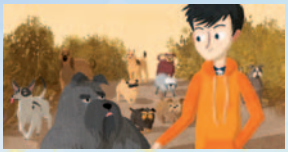
Réalisé par :
Edmunds Jansons
Animation/Famille
Letton, Polonais
1h10